

DIPPECHER DACHSEN



SCOUTEN A GUIDEN  
AUS DER GEMENG DIPPECH

DixDixDax 127

[info@dachsen.lu](mailto:info@dachsen.lu)

[www.dachsen.lu](http://www.dachsen.lu)

Scoutshome J.  
Norbert Arend  
19, rue des Écoles  
L-4994 Schouweiler

Redaktioun & Layout:  
Cyril Wagener

Korrektur:  
Claude Marson

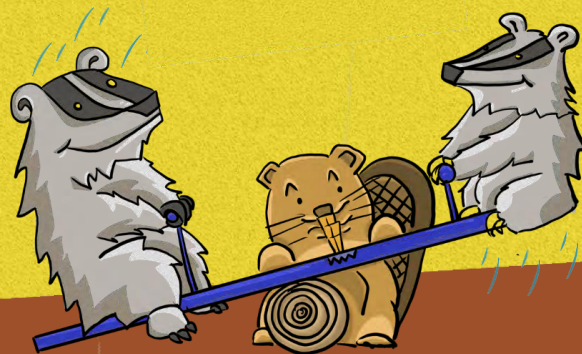



# SCHNUPPERVERSAMMLUNG



Maach mat, gëff Scout!  
Sief och du en Deel vun dëser Bewegung!  
Eis Schnupperversammlung ass den  
19. September 2020 vu 14:00 bis 16:00 an  
eisem Scoutshome.  
Mir freeën eis op dech!



# MONTÉE

Léif Scouten,

Um Ufank vum Scoutsjoer ass et op e Neits un der Zäit fir eng ganz Rei vun iech fir d'Montée an eng aner Branche ze maachen.

## Mee wat ass d'Montée iwwerhaupt?

Wéi s du weess si mir bei de Scouten a verschidde Branchen (oder Altersstufen) opgedeelt. An de Beaver ass een am Prinzip bis 8 Joer an da geet een an d'Wëllef: et mécht een d'Montée vun de Beaver an d'Wëllef. Mat 11 Joer mécht een dann normalerweis d'Montée vun de Wëllef an d'Trupp, mat 14 Joer an d'Explorer a schliisslech, mat 16 Joer gëtt ee Rover.

D'Montée ass ëmmer e ganz wichtege Moment: et huet een d'Ziler vun der aler Branche erreicht an et kann ee bei déi "méi grouss" fir nei Aktivitéiten z'erliewen an nei Ziler unzestriewen.

Well d'Montée just eemol am Joer organiséiert gëtt ass et ganz wichteg, dass all déi Scouten, déi d'Branche wiesselen, op der Montée dobäi sinn! Natierlech sinn awer alleguer eis Memberen opgeruff fir matzegoen!

## Beaver → Wëllef

Luca Abate  
Joya Breda  
Andy Chierici  
Lilly Feipel  
Auric Kirsch  
Lia Koroglanoglou  
Aoife Lequeue  
Lucie Meisenburg  
Lou Meyers  
Dahlia Pesch  
Marie Stathopoulos  
Aimée Thull  
Théo Lejeune  
Lori Wolter  
Akshita Nina Dutta Roy



# MONTÉE



Scout Center Badboeschelchen, 1 route de Burmerange, L-5659 Mondorf-les-Bains

## RENDEZ-VOUS

- **Beaver** : le 27 septembre 2020 à 09:00 au **Scout Center Badboeschelchen à Mondorf-les-Bains**
- **Wëllef/Trupp/Explorer** : le 26 septembre 2020 à 10:00 à la **gare de Dippach-Reckange**

## RETOUR

le 27 septembre 2020 à 17:00 au **Scoutshome à Schouweiler**

## PRIX

- **Beaver** : 10€
- **Wëllef/Trupp/Explorer** : 25€

à virer au compte des Dippecher Dachsen CCP LU62 1111 0402 6106 0000 pour le 26 septembre 2020 au plus tard avec la mention « Montée + nom du participant ».

## INSCRIPTION

jusqu'au 24 septembre 2020 par mail à [info@dachsen.lu](mailto:info@dachsen.lu).

Les parents qui inscrivent leur enfant par mail doivent obligatoirement remettre la souche signée à un chef, au plus tard au rendez-vous le jour du début de l'activité !

## MATÉRIEL

- **Beaver** : vêtements adaptés au temps, polo, foulard et petit sac à dos avec gourde remplie d'eau
- **Wëllef/Trupp/Explorer** : uniforme au rendez-vous, sac de couchage, carry-mat, pyjama, Dachsen-Polo, sous-vêtements de rechange, chaussettes, chaussures de randonnée, pantoufles, affaires de toilette, vêtements de rechange adaptés au temps, veste imperméable, torche, gamelle, couverts et gobelet
- **Trupp et Explorer** : Ils dormiront sous tente !
- **Le masque est obligatoire!**

## ATTENTION

Les louveteaux qui monteront dans la branche des scouts le 26 septembre au soir, dormiront à l'extérieur dans une tente. À prévoir donc des vêtements de rechange pour la nuit et un sac de couchage adaptés aux températures de saison !

Lénks Patt, deng Cheffen

### Wëllef → Trupp

Annabelle Lequeue  
Chrystelle Heyart  
Anaïs Mendes Campea  
Mickael Nunes Fernandes  
Viola Sahl  
Hugo Venancio  
Ariane Von Neubronner  
Misu Weyland  
Max Wolter

# SOUCHE

## NOM DE L'ACTIVITÉ

Montée

## OÙ SE DÉROULE L'ACTIVITÉ

Scout Center Badboeschelchen  
1, route de Burmerange  
L-5659 Mondorf-les-Bains

## DÉPART

- **Beaver** : le 27 septembre 2020 à  
09:00 au Scout Center Badboeschelchen à  
Mondorf-les-Bains
- **Wëllef/Trupp/Explorer** : le 26 septembre  
2020 à 10:00 à la gare de Dippach-Reckange

## RETOUR

le 27 septembre 2020 à 17:00 au Scoutshome  
à Schouweiler

## PRIX

- **Beaver** : 10€
- **Wëllef/Trupp/Explorer** : 25€

à virer au compte des Dippecher Dachsen CCP  
LU62 1111 0402 6106 0000 pour le 26  
septembre 2020 au plus tard avec la mention  
« Montée + nom du participant ».

Je soussigné(e) [REDACTED]

permets à mon/mes enfant(s)

[REDACTED]  
de participer à l'activité.

Remarques : [REDACTED]

Date : [REDACTED]

Signature : [REDACTED]

**Inscription jusqu'au 24.09.2020** par mail à

[info@dachsen.lu](mailto:info@dachsen.lu)

**Cette souche est à remettre sur le lieu du rendez-vous.**



# NEWS

NEXT DDD COMING SOON