

DIPPECHER DACHSEN



SCOUTEN A GUIDEN
AUS DER GEMENG DIPPECH

DixDixDax 128

info@dachsen.lu

www.dachsen.lu

Scoutshome J. Norbert Arend
19, rue des Écoles
L-4994 Schouweiler

Redaktioun:

Bv: Katia Duarte
Lx: Daniel Monville
SG: Cyril Wagener
Ex: Mark Monville
Rv & Tb: Claude Marson
Grupp : Cyril Wagener

Layout:

Cyril Wagener

Korrektur:

Claude Marson

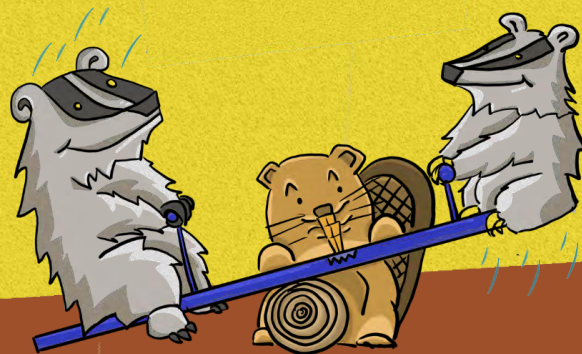



NEWS

Dachsen-Shop

- Neies an der Maach!
- Wann dir eppes aus dem Shop braucht, einfach de Cyril uschwätzen

Journée de la Commémoration Nationale

- 10. Oktober 2020

Assemblée générale vun den Dippecher Dachsen an der Amicale Dippecher Dachsen

- 12. November 2020

Chrëschtmaart

- vum 26. November bis den 28. November 2020

Buergbrennen

- 13. Februar 2021

Scoutsverspriechen

- 27. Februar 2021

Dachsen-Kiermes

- 12. Juni 2021





FICHE DE SANTÉ INDIVIDUELLE

Chers membres,

Pour des raisons de sécurité, notre fédération exige que chaque membre remet une fiche médicale dûment complétée (par un représentant légal en cas de minorité) au début de chaque année scout.

La remise d'une fiche médicale pour chaque enfant est une condition essentielle pour la participation à toute activité de notre groupe ou de la FNEL.

Nous vous prions de nous remettre la/les fiche(s) médicale(s) pour le 31 octobre au plus tard.

Cette fiche a pour objectif d'être au plus près de votre enfant/de vous-même en cas de nécessité. Elle sera un appui pour les responsables scouts ou le personnel soignant en cas de besoin. Il est essentiel que les renseignements que vous fournissez soient complets, corrects et à jour au moment des activités concernées.

D'Fiche médicale fannt dir op dachsen.lu

Fiche de santé individuelle

OFFICIER D'ADRESSE
OFFICIER D'ADRESSE
OFFICIER D'ADRESSE

À compléter par les parents au début de chaque année scout et avant le camp.
Dachsen Dachsen - 18, rue des Écoles - 4000 Scherpenheuwer
0494949494

Cette fiche a pour objectif d'être au plus près de votre enfant en cas de nécessité. Elle sera un appui pour les responsables scouts ou le personnel soignant en cas de besoin. Il est essentiel que les renseignements que vous fournissez soient complets, corrects et à jour au moment des activités concernées.

Identité du participant

Prénoms _____ Nom _____
Niveau de formation _____
N°_Rue _____
Code postal _____ Localité _____
E-mail _____ Tél./ GSM _____

Responsable(s) légal(s)

1. Nom, Adresse _____
N° de parenté _____
E-mail: Tél./ GSM _____
2. Nom, Adresse _____
N° de parenté _____
E-mail: Tél./ GSM _____

Médecin(s) traitant(s)

1. Nom, Adresse _____
E-mail: Tél./ GSM _____
2. Nom, Adresse _____
E-mail: Tél./ GSM _____

Informations confidentielles concernant le santé du participant

Le participant peut-il présenter par son état des problèmes ? (sport, accidents, peur, réaction...) OUI / NON
Nature d'une éventuelle non-participation: _____

Il y a-t-il des données médicales spécifiques importantes à connaître pour la bonne déroulement de l'activité de votre ?
(des problèmes cardiaques, diabète, asthme, allergies, maladies, troubles de l'audition, troubles de la vision, troubles de la parole, troubles de la motricité, troubles de la mémoire, ...). Indiquer le type de problème, la gravité et les actions à mettre en œuvre pour les éviter (sport, ...).
Date de la dernière mise à jour: _____

Quelles sont les maladies ou les interventions médicales qu'il est utile de connaître ? (en années respectives) (traumatisme, ...)

fnel
scouts & guides

www.fnel.lu / 003 20 488 100



MATERIALSLÛSCHT

- Eventuell **Medikamenter** mat der **Doséierung** w.g.l. de Cheffen um Depart matginn.
- All d'Saache mat dem **Numm** kennzeechnen.
- Paakt d'Material an **ee Scoutsrucksak**. Dat erlaabt et de Kanner hir Saache méi einfach bei den Home an zréck ze droen.
- **Séissegkeeten a Wäertsache bliwen doheem!**

Wat brauch ech fir e Camp?

- Schlofsak
- Carry-Mat
- Pyjama
- Petzi & Këssen
- Gamelle
- Besteck
- Becher
- Kichenduch
- Foulard
- Dachsen-Polo / Uniform
- frësch Ënnerwäsch & Strëmp
- stoffe Sak fir déi al Ënnerwäsch
- déck Schong
- Schlappen
- Zännbiischt & Zännseef
- Läppchen
- Seef & Shampoing
- Deo
- Hand- & Buedduch
- Kämmbiischt
- Schwammbox / Maillot

- opgelueden Täscheluucht
- Bidon
- dem Wëllefche seng 5 Saachen / Scoutsbichelchen
- Täschemesser
- Identitéitskaart / Pass
- Handy & Chargeur
- klengt Täschegeld (5 – 10€)
- klenge Rucksak (z.B. fir an d'Schwemm)

Jee no Wiederkonditiounen :

- T-Shirten / Pulloveren
- kuerz / laang Boxen
- Kap
- Sonnecrème
- Sonnebrëll
- Reejackett
- waasserdicht Box
- waarm Jackett
- Mutz
- Schal
- Händschen





INFORMATIONS POUR LES PARENTS (1)

Chers parents,

Veuillez lire attentivement ces quelques lignes et n'hésitez pas à contacter l'un de nos responsables en cas de questions.

Notre groupe (Grupp) est divisé en branches par tranches d'âge :

- Colonie/Beaver : 5–8 ans (réunions les samedis suivant programme trimestriel de 14–16 heures)
- Meute/Wëllef(her) : 8–11 ans (réunions les samedis suivant programme trimestriel de 14–16 heures)
- Troupe/Trupp/Scouten : 11–13 ans (réunions les samedis suivant programme trimestriel de 16–18 heures)
- Explorer : 14–16 ans (réunions, sorties et camps suivant programme trimestriel)
- Rover : 16–21 ans (réunions, sorties et camps suivant programme trimestriel)
- Tembo : 21 ans+ (réunions, sorties et camps suivant programme trimestriel)

Notre périodique DixDixDax que vous avez sur l'écran ou sous le nez vous fournit toutes les informations nécessaires quant au programme, activités des branches, du groupe et de notre fédération, la FNEL (Fédération Nationale des Éclaireurs et Éclaireuses du Luxembourg, fnel.lu). Nous vous conseillons de lire au moins les pages « Grupp » ainsi que celles correspondant à la branche de votre enfant. Puisque notre périodique est uniquement disponible par internet, il est indispensable de nous fournir une adresse e-mail que vous consultez régulièrement.

L'uniforme scout (tipptopp Uniform) se compose de la chemise scoute (disponible au Scout-Shop de la FNEL), d'un pantalon ou short bleu (les jeans sont admis) et du foulard. Pour les Beaver l'uniforme se compose du polo bleu de notre groupe (disponible au Dachsen-Shop pour tous nos membres) ainsi que du foulard. Notre foulard, signe distinctif des scouts du monde entier, est décerné à chaque nouveau membre lors de la traditionnelle cérémonie des promesses (« Verspriechen ») au début du 2^e trimestre.

Les diverses activités de notre groupe sont organisées par nos chefs de branches et leurs assistants. En cas de questions relatives au programme ou aux activités des branches, les chefs de branche (chef de colonie, chef de meute, ...) sont vos premiers interlocuteurs. Au niveau du groupe, les chefs se réunissent au sein du conseil des gradés (« Grupperot »). Tout notre staff, les chefs ainsi que les membres du comité et de notre amicale œuvrent à titre purement bénévole.



INFORMATIONS POUR LES PARENTS (2)

Réunions (Versammlungen) : Les scouts passent beaucoup de temps à l'extérieur quelle que soit la météo. Merci d'habiller vos enfants en conséquence et avec des vêtements qui peuvent s'user. Pour des raisons d'organisation interne, les parents sont priés d'avertir le chef de branche à l'avance au cas où leur enfant ne pouvait pas participer à une réunion, de préférence par e-mail, sachant que chaque branche dispose d'une adresse e-mail distincte (cf. tableau « Cheffenekipp »).

Sorties, camps et autres activités : afin que votre enfant puisse participer à une activité autre que les réunions hebdomadaires, nous exigeons, en principe, que les représentants légaux nous fournissent leur accord par écrit, par le biais d'une souche d'inscription que vous trouverez dans le DixDixDax, en annexe à la convocation à l'activité en question. Il est donc impératif de renvoyer cette souche dûment complétée à notre adresse officielle ou de la remettre au chef de branche avant l'expiration du délai d'inscription imparti. Il est également possible d'inscrire votre enfant moyennant e-mail à l'adresse e-mail de la branche en question (beaver@dachsen.lu; wellef@dachsen.lu; ...) ou à celle du groupe pour les activités de groupe (info@dachsen.lu), avant expiration du délai d'inscription, en précisant les prénom et nom de l'enfant, la branche et l'activité concernée. En tout état de cause, même en cas d'inscription en ligne, la souche signée par un représentant légal devra toujours être remise au chef de branche au plus-tard au rendez-vous le jour du départ. Nous nous réservons expressément le droit de refuser toute participation en cas d'inscription tardive ou de non-remise de la souche susmentionnée !

En principe, les frais de participation sont à régler avant l'activité, moyennant versement sur le CCPL LU62 1111 0402 6106 0000 des Dippecher Dachsen. Le virement doit indiquer certaines mentions, à savoir les prénom et nom du participant, le nom de l'activité et la branche. En cas de virement unique pour plusieurs activités ou plusieurs participants, il est indispensable que vous indiquiez en détail ces informations, faute de quoi il nous sera impossible de faire un suivi des paiements. Le paiement des frais de participation ne vaut pas inscription ! La remise d'une souche est indispensable.

Les membres de notre conseil des gradés sont à votre disposition avant et après les activités pour répondre à vos questions et pour recueillir vos suggestions.

À tous, chers membres, je vous souhaite une passionnante année, remplie de joie et d'aventures, au sein de notre groupe et je compte sur une collaboration active de tous les parents.

Pour le conseil des gradés,

Vic Momper



ASSEMBLÉES GÉNÉRALES 2020

Chers membres, chers parents, chers amis scouts,

Par la présente nous vous invitons cordialement à assister aux assemblées générales de l'association Dippecher Dachsen a.s.b.l. et de l'association Amicale Dippecher Dachsen a.s.b.l. qui se tiendront successivement le
12 novembre 2020 à 19:30 heures
au Scoutshome J. Norbert Arend
19, rue des Écoles à Schouweiler

pour discuter et voter sur les points suivants de l'Ordre du jour :

Amicale Dippecher Dachsen a.s.b.l.

1. Allocution de bienvenue du président
2. Rapport du secrétaire
3. Compte rendu de la situation financière
4. Rapport des réviseurs de caisse
5. Approbation des comptes de l'exercice 2019-2020
6. Décharge du comité et des réviseurs de caisse
7. Élection des nouveaux réviseurs de caisse
8. Élection des membres du comité
9. Divers

Les actes de candidature pour le comité de l'Amicale sont à faire jusqu'au 10 novembre 2020 par e-mail à amicale@dachsen.lu.

Dippecher Dachsen a.s.b.l.

1. Allocution de bienvenue du président
2. Rapport du secrétaire
3. Compte rendu des activités de l'exercice 2019-2020 par le chef de groupe
4. Compte rendu de la situation financière
5. Rapport des réviseurs de caisse
6. Approbation des comptes de l'exercice 2019-2020
7. Décharge du comité et des réviseurs de caisse
8. Élection de 2 réviseurs de caisse
9. Fixation de la cotisation annuelle
10. Élection des membres du comité
11. Divers

Comme le veut la tradition, un verre de l'amitié sera offert par le groupe.
Meilleures salutations scoutés

pour le comité,
Marcel SEYLER
président Amicale Dippecher Dachsen a.s.b.l.

pour le comité,
Yves MONVILLE
président Dippecher Dachsen a.s.b.l.

CANDIDATURE

à renvoyer avant le 10 novembre 2020

| | |
|---|-------------|
| à renvoyer avant le 10 novembre 2020 | |
| Le (la) soussigné(e) | |
| Profession : | |
| Téléphone : | |
| E-mail : | |
| Adresse : | |
| pose par la présente sa candidature à un poste du comité de l'association pour l'exercice 2020–2021 (assemblée générale du 12 novembre 2020). | |
| Date : | Signature : |





D'CHEFFE STELLE SECH VIR

D'Dippecher Dachsen gi geleet vu Cheffe vu 16 Joer un.

Chef sinn ass Virbild sinn, dat weiderginn, wat ee vun anere bäibruecht krut, en Deel vun enger éiweger Kette sinn, leeden, ëmmer erëm iwwerrascht ginn, e Liewe laang vu Kleng a Grouss weiderléieren, Responsabilitéit iwwerhuelen an nei Leit kenne léieren, Feeler maachen a wuessen, sech asetze fir eng besser Welt, Skills entwéckelen...

Ons Cheffe sinn zu 100% benevole a maachen eng Formatioun déi 2 Joer dauert.

Dës Formatioun ass vum Lëtzebuurger Staat unerkannt.

CHEFFENEKIPP



| | Beaver | Wëllef | Trupp |
|------------------------|--|---|--|
| <i>Chef de branche</i> | Katia Duarte | Daniel Monville | Vic Momper |
| <i>Assistants</i> | Clara Duarte Jonas Lesch Naila Wiget Sarah Passagem | Alex Muller Davis Fernandes Lisa Krack Philip Ralinger | Cyril Wagener |
| <i>E-Mail</i> | beaver@dachsen.lu | wellef@dachsen.lu | trupp@dachsen.lu |

| | Explorer | Rover |
|------------------------|--|--|
| <i>Chef de branche</i> | Mark Monville | Claude Marson |
| <i>Assistants</i> | Tom Berna | / |
| <i>E-Mail</i> | explorer@dachsen.lu | rover@dachsen.lu |

| | | |
|-----------------------|---|--|
| <i>Chef de groupe</i> | Vic Momper, Cyril Wagener, Daniel Monville | info@dachsen.lu |
| <i>Trésorier</i> | Mark Monville | tresorerie@dachsen.lu |
| <i>Président</i> | Yves Monville | info@dachsen.lu |



NEI ENGAGÉIERT CHEFFEN



Numm: Sarah De Oliveira Passagem

Numm an de Scouten: Tic-Tac

Alter: 16

An de Scoute säit: 2010

Nieft de Scoute maachen ech: Fussball an Akkordeon

Scoute si fir mech: Mäi Liblingshobby

Meng schéinsten Erënnerung an de Scouten: Batavia

Wat ech mir virhuelen: E gudde Chef ze ginn



Numm: Naila Wiget

Numm an de Scouten: Spitzky

Alter: 16 Joer

An de Scoute säit: 7 Joer

Nieft de Scoute maachen ech: Skateboard a Fussball

Scoute si fir mech: Eng Plaz wou ech mat menge

Kollegen zesumme komme kann a Spaass kann hunn

Meng schéinsten Erënnerung an de Scouten: Jamboree 2019

Wat ech mir virhuelen: E gudde Chef ze sinn



MEI ENGAGÉIERT CHEFFEN



Numm: Clara Duarte

Numm an de Scouten: Malac

Alter: 16

An de Scoute säit: 2010

Nieft de Scoute maachen ech: Saxophone

Scoute si fir mech: Mäi Liblingshobby

Meng schéinsten Erënnerung mat de Scouten: Et ginn der einfach ze vill fir mech fir eng spezifesch entscheiden

Wat ech mir virhuelen: Méi produktiv sinn an e gudde Chef ginn



Numm: Jonas Lesch

Numm an de Scouten: Titan

Alter: 16

An de Scoute säit: 9 Joer

Nieft de Scoute maachen ech: Skaten

Scoute si fir mech: Eng Liewensastellung

Meng schéinsten Erënnerung an de Scouten: Jamboree 2019

Wat ech mir virhuelen: Ee gudde Scout ze sinn



NEI ENGAGÉIERT CHEFFEN



Numm: Lisa Krack

Numm an de Scouten: Phao

Alter: 16

An de Scoute säit: 2011

Nieft de Scoute maachen ech: Basket spillen

Scoute si fir mech: Eng Plaz wou ech mat menge

Kollege ka sinn

Meng schéinsten Erënnerung an de Scouten: Jamboree 2019

Wat ech mir virhuelen: Ee gudde Chef ze sinn



Numm: Philip Ralinger

Numm an de Scouten: Rikki-Tiki-Tavi

Alter: 16

An de Scoute säit: 8 Joer

Nieft de Scoute maachen ech: Vëlo a Lafen

Scoute si fir mech: Frënn fir d'Liewen

Meng schéinsten Erënnerung an de Scouten: Batavia

Wat ech mir virhuelen: De Kanner vill Freed ze bréngen



NEI ENGAGÉIERT CHEFFEN



Numm: Alex Muller

Numm an de Scouten: Hathi

Alter: 17

An de Scoute säit: 3 Joer

Nieft de Scoute maachen ech: Musek a Fitness

Scoute si fir mech: Ee grouse Bestanddeel vu mengem Liewen

Meng schéinsten Erënnerung an de Scouten: Mäin éischten Dag an de Scouten. Ech hat direkt dat Gefill, ech wär scho säit Joren dobäi.

Wat ech mir virhuelen: Ech well dobäiléieren a mech weiderentwéckelen.



WAT

Sortie

DEPART

14.11.2020 um 14:00
beim Scoutshome

WOU ASS D'AKTIVITÉIT

Scoutshome

RETOUR

14.11.2020 um 19:00
beim Scoutshome

PRÄIS

5€, ze iwwerweisen

ASCHREIWUNG

bis den 12.11.2020 per E-Mail un
beaver@dachsen.lu an d'Souche
um Rendez-vous ofginn

SENSI-BADGE

De Bibu huet Kontakt mat anere Beaver aus der ganzer Welt.
Oft erziele si sech per Bréif wat se esou erliewen. Him ass opgefällt dass verschidde
Beaver net ëmmer dat maache kënnen wat hie kann. An hie versteet dat net... an hie
wëll zesumme mat iech erausfanne wat hien dorunner ännere kann.

Hien zielt op iech!

Äre Bibu.



SOUCHÉ: SENSI-BADGE

NOM DE L'ACTIVITÉ

Sensi-Badge

OÙ SE DÉROULE L'ACTIVITÉ

Home Scout

DÉPART

14.11.2020 à 14:00

au Home Scout

RETOUR

14.11.2020 à 19:00

au Home Scout

PRIX

5€ à virer au compte des Dippecher

Dachsen LU62 1111 0402 6106 0000

Je soussigné(e) [REDACTED]

permets à mon/mes enfant(s)

[REDACTED]
de participer à l'activité.

Remarques: [REDACTED]

Date: [REDACTED]

Signature: [REDACTED]

Inscription jusqu'au 12.11.2020 par mail à
beaver@dachsen.lu.

Cette souche est à remettre sur le lieu du rendez-vous.



WAT
Weekend

DEPART

19.12.2020 um 10:00
beim Home "Bei de Kiewerlecken"

**WOU ASS
D'AKTIVITÉIT**

Home "Bei de Kiewerlecken"
66, rue du Bois
L-8019 Strassen

RETOUR

20.12.2020 um 16:00
beim Home "Bei de Kiewerlecken"

PRÄIS

25€, ze iwwerweisen

ASCHREIWUNG

bis den 12.12.2020 per E-Mail un
beaver@dachsen.lu an d'Souche u
m Rendez-vous ofginn

ËMWELT-WEEKEND

Moie léif Beaver,

Ech sinn de Bibu a brauch är Hëllef! Mäin Damm ass voll mat Dreck vun
de Mënschen. Ech ka kaum a mengem Waasser schwammen.
Meng Famill ass a Gefor! An dowéinsten brauch ech är Ënnerstëtzung.

Ech zielen op iech!

Bis deemnächst.
Äre Bibu.



SOUCHE: ÈMWELT-WEEKEND

NOM DE L'ACTIVITÉ

Èmwelt-Weekend

OÙ SE DÉROULE

Home "Bei de Kiewerlecken"
66, rue du Bois
L-8019 Strassen

DÉPART

19.12.2020 à 10:00 au Home "Bei de
Kiewerlecken"

RETOUR

20.12.2020 à 16:00 au Home "Bei de
Kiewerlecken"

PRIX

25€ à virer au compte des Dippecher
Dachsen LU62 1111 0402 6106 0000

Je soussigné(e) [REDACTED]

permets à mon/mes enfant(s)

[REDACTED]
de participer à l'activité.

Remarques: [REDACTED]

Date: [REDACTED]

Signature: [REDACTED]

Inscription jusqu'au 12.12.2020 par mail à
beaver@dachsen.lu.

**Cette souche est à remettre sur le lieu du
rendez-vous.**



WAT

Sortie

DEPART

10.10.2020 um 14:00

bei der Spillplaz bei der Kierch
rue Centrale, Dippech

WOU ASS D'AKTIVITÉIT

Gemeng Dippech

RETOUR

10.10.2020 um 18:00

bei der Spillplaz bei der Kierch
rue Centrale, Dippech

PRÄIS

5€, op der Plaz ze bezuelen

ASCHREIWUNG

bis den 05.10.2020 per E-Mail un
wellef@dachsen.lu an d'Souche
um Rendez-vous ofginn

SORTIE INTERGROUPE

Léif Wëllef,

Duerch d'Land verdeelt ginn et nach vill aner Scoutsgruppen. Op dëser Sortie kriss du d'Méiglechkeet Wëllefcher vun engem anere Grupp kennenzeléieren a mat hinnen zesummen e super Nomëtten zu Dippech ze erliewen.

Des Sortie wäerte mir mat de Wëllefcher vun de Roude Kuebe vun Déifferdeng verbréngen. Mell dech un a léier nei Scoute kennen.

Mir freeën eis,
D'Wëllefcherscheffen

MATERIAL

Fest Schong, dem Wieder ugepasste Kleeder (mir verbéngen de ganzen Nomëtten dobaussen), e klenge Rucksak mat Bidon an dem Wëllefche seng 5 Saachen.

SOUCHE: SORTIE INTERGROUPE

NOM DE L'ACTIVITÉ

Sortie Intergroupe

OÙ SE DÉROULE L'ACTIVITÉ

Commune de Dippach

DÉPART

10.10.2020 à 14:00

près de l'aire de jeux vis-à-vis de l'église
rue Centrale, Dippach

RETOUR

10.10.2020 um 18:00

près de l'aire de jeux vis-à-vis de l'église
rue Centrale, Dippach

PRIX

5€ à payer sur place lors du rendez-vous

Je soussigné(e) [REDACTED]

permets à mon/mes enfant(s)

[REDACTED]
de participer à l'activité.

Remarques: [REDACTED]
[REDACTED]

Date: [REDACTED]

Signature: [REDACTED]

Inscription jusqu'au 05.10.2020 par mail à
wellef@dachsen.lu.

Cette souche est à remettre sur le lieu du rendez-vous.



INFO - NATURVERSAMMLUNG

Döst Joer wäerten d'Wëllef erëm Versammlungen am Bäsch halen. Dës Versammlunge stinn am Programm um Site an am DixDixDax als „Naturversammlung“. D'Naturversammlunge dauere vu **14:15 bis 16:00** a brauche keng speziell Umeldungen.

Fir kënne méi Zäit am Bäsch ze verbréngen, treffe mir eis bei der **Entrée vum Bäschkierfecht zu Dippech**. De Retour fënnt och erëm do statt.

Denkt w.g.l. drun dass mir 2 Stonnen am Bäsch verbréngen (dobaussen), d'Kanner brauchen also fest Schong an dem Wieder ugepasste Kleeder (am Wanter wéi am Summer). Gläichzäiteg rode mir dass all Kand e klenge Rucksak fir seng Saachen dobäi huet mat engem Bidon Waasser.

Merci villmools fir all är Hëllef an Ënnerstëtzung!

Bescht Scoutsgréiss,
d'Wëllefchercheffen





WAT

Weekend

DEPART

12.12.2020 um 14:00

virun der Mamer Gemeng
1, place de l'Indépendance
L-8252 Mamer

WOU ASS D'AKTIVITÉIT

Home Mamer Wiselen
109, route d'Arlon
L-8211 Mamer

RETOUR

13.12.2020 um 16:00

Home Mamer Wiselen
109, route d'Arlon
L-8211 Mamer

PRÄIS

25€, ze iwwerweisen

ASCHREIWUNG

bis de 5.12.2020 per E-Mail un
wellef@dachsen.lu an d'Souche
um Rendez-vous ofginn

WEEKEND VADEMECUM

Léif Wëllef,

Du wëlls léieren däi Vademecum richtig benotzen, nei Badger entdecken, vill
Zäit dobausse verbréngen an nach villes méi?

Ma da bass du hei genau richtig beroden!



MATERIAL

Alles wat ee fir e Weekend brauch (Schlofsak net vergiessen!)

SOUCHE: WEEKEND VADEMECUM

NOM DE L'ACTIVITÉ

Weekend Vademecum

OÙ SE DÉROULE L'ACTIVITÉ

Home Mamer Wiselen

109, route d'Arlon

L-8211 Mamer

DÉPART

12.12.2020 à 14:00

devant l'Administration communale de
Mamer

1, place de l'Indépendance

L-8252 Mamer

RETOUR

13.12.2020 à 16:00

Home Mamer Wiselen

PRIX

25€ à virer au compte des Dippecher
Dachsen LU62 1111 0402 6106 0000

Je soussigné(e)

permets à mon/mes enfant(s)

de participer à l'activité.

Remarques :

Date :

Signature :

Inscription jusqu'au 5.12.2020 par mail à
wellef@dachsen.lu.

**Cette souche est à remettre sur le lieu du
rendez-vous.**



WICHTIGE ERINNERUNGEN

- Fir d'ëst Scoutsjoer (ab dem **3. Oktober**) sinn d'Versammlung fir d'Trupp ëmmer vu **16:00 – 18:00**.
- D'Versammlung vum **12. Dezember** fänkt um 14:00 un an dauert bis 18:00.
- Mir wäerten onofhängeg vum Wieder ëmmer dobausse sinn. **Dem Wieder ugepasste Kleedung** also undoen.





WAT

Sortie

DEPART

21.11.2020 um 14:00

**WOU ASS
D'AKTIVITÉIT**

Home sweet home

RETOUR

21.11.2020 um 20:00

PRÄIS

5€, op der Plaz ze bezuelen

ASCHREIWUNG

bis den 20.11.2020 per E-Mail un
trupp@dachsen.lu an d'Souche
um Rendez-vous ofginn

KACHSORTIE

OUTDOOR EDITION

Wat gëtt et besseres wéi lecker um Feier gebroden Delikatesse mat äre gudde Scoutskolleegen ze genéissen an dobäi dat eent oder anert Liddchen ze trälleren.

Dofir kommt alleguer op eis flott Kach-Sortie a léiert dobaussen um Feier kache wéi souguer d'Bomi iech et net méi weise kann!





WAT

Camp

DEPART

19.12.2020 um 09:00
Gare Beeteburg
place de la Gare
L-3260 Bettembourg

WOU ASS D'AKTIVITÉIT

Iwwerraschung

RETOUR

21.12.2020 um 17:00
beim Scoutshome zu Schuller

PRÄIS

25€, ze iwwerweisen

ASCHREIWUNG

bis de 17.12.2020 per E-Mail un
trupp@dachsen.lu an d'Souche
um Rendez-vous ofginn.

SURVIVALCAMP

Léif Dachsen,

heimadder invitéiere mir dech op engem Camp dobäi ze sinn, wou s de léiers iwwert dech erauszewuessen. Du léiers d'Liewe vun engem Scout op engem Camp kennen. Dozou gehéiert kachen, Teamwork, Spaass hunn an en Owend beim Feier verbréngen.

Deng Truppecheffen an deng Scoutskamerode wäerten zesummen eng flott Zäit an der Natur verbréngen, sech selwer kenneléieren a flott Momenter zesummen erliewen.

Et ass fir jiddereen eppes dobäi. Mir freeën eis op dech an hoffen dech bei dëser flotter Aktivitéit dobäi ze hunn.

Bréng e Picknick mat fir mëttes!

Lénks Patt,
Är Truppecheffen

P.S. am Fall wou d'Wiederkonditiounen et net erlaben an engem gerechte Kader dobaussen ze schlofen, hu mir ëmmer d'Méiglechkeet de Camp an e waarmen Home ze verleeën.



SOUCHE: TRUPP - SURVIVALCAMP

NOM DE L'ACTIVITÉ

Survivalcamp

OÙ SE DÉROULE L'ACTIVITÉ

Surprise

DÉPART

19.12.2020 à 09:00

Gare de Bettembourg

place de la Gare

L-3260 Bettembourg

RETOUR

21.12.2020 à 17:00

au Home Scout à Schouweiler

PRIX

25€ à virer au compte des Dippecher

Dachsen LU62 1111 0402 6106 0000

Je soussigné(e)

permets à mon/mes enfant(s)

de participer à l'activité.

Remarques:

Date:

Signature:

Inscription jusqu'au 17.12.2020 par mail à
trupp@dachsen.lu.

Cette souche est à remettre sur le lieu du rendez-vous.

| September | | | | | Oktober | | | | | |
|-----------|--------|----------------------|-------|-----------|---------|--------|-------------|-------------|-------------|------|
| | Beaver | Wölfel | Trupp | Cheffen | | Beaver | Wölfel | Trupp | Cheffen | |
| 1 | DI | | | | 1 | DO | | | | |
| 2 | MI | | | | 2 | FR | | | | |
| 3 | DO | | | DDCC | 3 | SA | Versammlung | Versammlung | Versammlung | |
| 4 | FR | | | | 4 | SO | | | | |
| 5 | SA | | | | 5 | MO | | | | |
| 6 | SO | | | | 6 | DI | | | | |
| 7 | MO | | | | 7 | MI | | | | |
| 8 | DI | | | | 8 | DO | | | | |
| 9 | MI | | | | 9 | FR | | | Sc-F | |
| 10 | DO | | | AG FNEL | 10 | SA | Versammlung | Sortie | Versammlung | Lx-F |
| 11 | FR | | | | 11 | SO | | | | Lx-F |
| 12 | SA | | | | 12 | MO | | | | |
| 13 | SO | | | J-d-Chefs | 13 | DI | | | | |
| 14 | MO | | | | 14 | MI | | | | |
| 15 | DI | | | | 15 | DO | | | | |
| 16 | MI | | | | 16 | FR | | | | |
| 17 | DO | | | | 17 | SA | Versammlung | Versammlung | Versammlung | |
| 18 | FR | | | | 18 | SO | | | | |
| 19 | SA | Schnupperversammlung | | | 19 | MO | | | | |
| 20 | SO | | | | 20 | DI | | | | |
| 21 | MO | | | | 21 | MI | | | | |
| 22 | DI | | | | 22 | DO | | | | |
| 23 | MI | | | | 23 | FR | | | | |
| 24 | DO | | | | 24 | SA | Versammlung | Versammlung | Versammlung | |
| 25 | FR | | | | 25 | SO | | | | |
| 26 | SA | Montée | | | 26 | MO | | | | |
| 27 | SO | | | | | | | 27 | DI | |
| 28 | MO | | | | 28 | MI | | | | |
| 29 | DI | | | | 29 | DO | | | | |
| 30 | MI | | | | 30 | FR | | | | |
| | | | | | 31 | SA | | | | Sc-F |

| November | | | | | Dezember | | | | |
|----------|--------|-------------|-------------|---------------|---------------|--------|---------|-------------|----------|
| | Beaver | Wëllef | Trupp | Cheffen | | Beaver | Wëllef | Trupp | Cheffen |
| 1 | SO | | | Sc-F | 1 | DI | | | |
| 2 | MO | | | Sc-F | 2 | MI | | | |
| 3 | DI | | | Sc-F Lx-F | 3 | DO | | | |
| 4 | MI | | | Lx-F Bv-F | 4 | FR | | | |
| 5 | DO | | | Lx-F Bv-F | 5 | SA | Naturv. | Versammlung | |
| 6 | FR | | | Lx-F Bv-F | 6 | SO | | | |
| 7 | SA | | | Lx-F Bv-F | 7 | MO | | | |
| 8 | SO | | | | 8 | DI | | | |
| 9 | MO | | | | 9 | MI | | | |
| 10 | DI | | | | 10 | DO | | | |
| 11 | MI | | | | 11 | FR | | | |
| 12 | DO | Dachsen AG | | | 12 | SA | | Sortie | |
| 13 | FR | | | | 13 | SO | WE | | |
| 14 | SA | Sortie | Versammlung | Versammlung | Tronc-Commun | 14 | MO | | |
| 15 | SO | | | | Tronc-Commun | 15 | DI | | |
| 16 | MO | | | | | 16 | MI | | |
| 17 | DI | | | | | 17 | DO | | |
| 18 | MI | | | | | 18 | FR | | |
| 19 | DO | | | | | 19 | SA | | |
| 20 | FR | | | | | 20 | SO | WE | Camp |
| 21 | SA | Versammlung | Versammlung | Sortie | | 21 | MO | | |
| 22 | SO | | | | | 22 | DI | | |
| 23 | MO | | | | | 23 | MI | | |
| 24 | DI | | | | | 24 | DO | | |
| 25 | MI | | | | Co-Gro | 25 | FR | | |
| 26 | DO | | | | | 26 | SA | | |
| 27 | FR | | | | Chrëschtmaart | 27 | SO | | |
| 28 | SA | Kleeschen | | Chrëschtmaart | | 28 | MO | | |
| 29 | SO | | | | | 29 | DI | | ROVEX-WE |
| 30 | MO | | | | | 30 | MI | | |
| | | | | | | 31 | DO | | |



NACHEPUER FOTOREN AUS DEM LESCHTE JOER



