

DIPPECHER DACHSEN



SCOUTEN A GUIDEN
AUS DER GEMENG DIPPECH

DixDixDax 142

www.dachsen.lu
info@dachsen.lu

Scoutshome J. Norbert Arend
19, rue des Écoles
L-4994 Schouweiler

Redaktioun:
Bv: Sarah Passagem
Lx: Lisa Krack
SG: Philip Ralinger
Ex: Marilou Cukier
Rv: Gilles Backes
Tb: Vic Momper
Grupp: Claude Marson
Soraia Passagem

fnel   
scouts & guides

DIXDIXDAX SEPTEMBER 2024



fnel 
scouts & guides



SCHNUPPER- VERSAMMLUNG BEI DE SCOUTEN

Den 21. September um 14:00
Beim Scoutshome niewent der
Schoul zu Schuller

fnel 
scouts & guides



PORTE- OUVERTE CHEZ LES SCOUTS

Le 21 septembre à 14:00
au home scout près de l'école
primaire à Schouweiler

MELT IECH GÄREN BEI INFO@DACHSEN.LU ODER OP DACHSEN.LU

CONTACTEZ-NOUS PAR INFO@DACHSEN.LU OU SUR DACHSEN.LU



MOT DU CHEF DE GROUPE

SCOUTSJOER 2024/25

Léif Dachsen a Frënn vun den Dippecher Dachsen,
Et ass mir eng immens Freed fir d'kommend Joer d'Verantwortung als Gruppechef zesumme mam Soraia ze iwwerhuelen. Als Scoute maache mir all Joer eist Bescht fir Jonken d'Méiglechkeet ze bidde sech gemeinsam an engem Ëmfeld erëmzefanne wou si eis Wärter entdecken a liewe kënnen.

An de verschiddene Rolle vun "Chef" engagéiere sech all Joer rëm jonk Leit, zu 100% benevole, fir d'Verantwortung iwwert dëst Ëmfeld ze droen an eis Wärter gemeinsam mat all de Kanner ze erliewen. Wichtig ass datt mir ënnert Scoute léieren andeems mir maachen, a bäibréngen andeems mir virliewen, mam Beispill, ëmmer mam Beispill. Iech Cheffen an alle Scouten, Merci fir äert Engagement, ëmmer erëm.

Méiglech ass d'Engagement vun alle Scouten an den Dippecher Dachsen awer och nëmmen dank der Ënnerstëtzung vun allen Elteren. Dir bréngt är Kanner op d'Aktivitéiten, dir kommunizéiert mat eis fir d'Organisatioun ze erméiglechen an dir ënnerstëtzt är Kanner datt si hiren Hobby liewe kënnen. Iwwert allem awer vertraut dir eis är Kanner un fir Versammlungen, Sortien, Weekender a guer fir all Camp. Dofir iech alleguer en immense Merci, Merci, Merci!

Dat ganzt gesinn ech als eng gutt funktionéierend Zesummenaarbecht déi ech ganz motivéiert weiderféiere wéilt. Falls dir wéilt, kommt mat eis schwätzen, stellt eis är Froen, mir si fir iech disponibel.

Eis Amicale wéilt ech och ernimmen. Fréier Scouten, Eltere vu Scouten oder Frënn vum Scoutismus, si hëllef eis nom Material an no eisem Scoutshome ze kucken. Si sinn all Joers eng immens Hëllef fir eis Fester, ouni si wieren dës guer net méiglech. Iwwert des Ënnerstëtzung freeë mir eis gemeinsam als Scoutsgrupp all Joer rëm. Amicale vun den Dippecher Dachsen, Merci villmools datt dir eis ëmmer ënnert d'Äerm gräift!

Sou och dem Comité vun den Dippecher Dachsen, Scouten, Frënn an Elteren déi d'Cheffe beroden, bei der Organisatioun vun Evenementer eis zur Säit stinn a Meenungen an Erfarungen deelen datt mir verschidden Ablécker kréie fir eise Scoutsgrupp. Si all droen dozou bäi eis ASBL ze steieren, dofir eisem Comité Merci datt dir eis zur Säit stitt!

Ech freeë mech immens op d'Scoutsjoer, op méi Zäit mat eise Scouten a Frënn, vu Beaver bis Elteren, Amicale a Comité. Zesumme kënnen mir vill erreechen an erliewen. Ech freeë mech op eis nei gemeinsam Erfarungen (schliisslech weess ech dank der fläisseger Aarbecht vun eise Cheffe jo och scho wat op eis duer kënnt).

Lénks Patt,
Chef de Groupe – Monville Daniel



INFORMATIONS POUR LES PARENTS (I)

Chers parents,

Veuillez lire attentivement ces quelques lignes et n'hésitez pas à contacter l'un de nos responsables en cas de questions.

Notre groupe (Grupp) est divisé en **branches** par tranches d'âge :

- **Colonie/Beaver** : 5–8 ans (réunions les samedis suivant programme trimestriel de 14–16 heures)
- **Meute/Wëllef(cher)** : 8–11 ans (réunions les samedis suivant programme trimestriel de 14–16 heures)
- **Troupe/Trupp/Scouten** : 11–13 ans (réunions les samedis suivant programme trimestriel de 14–16 heures)
- **Explorer** : 14–16 ans (réunions les samedis suivant programme trimestriel de 16–18 heures)
- **Rover** : 16–21 ans (réunions, sorties et camps suivant programme trimestriel)
- **Tembo** : 21+ ans (réunions, sorties et camps suivant programme trimestriel)

Notre périodique **DixDixDax** que vous avez sur l'écran ou sous le nez vous fournit toutes les informations nécessaires quant au programme, activités des branches, du groupe et de notre fédération, la FNEL (Fédération Nationale des Éclaireurs et Éclaireuses du Luxembourg, fnel.lu). Nous vous conseillons de lire au moins les pages « Grupp » ainsi que celles correspondant à la branche de votre enfant. Puisque notre périodique est uniquement disponible par internet, il est indispensable de nous fournir une adresse e-mail que vous consultez régulièrement.

L'uniforme scout (tipptopp Uniform) se compose de la chemise scoute (disponible au Scout-Shop de la FNEL), d'un pantalon ou short bleu (les jeans sont admis) et du foulard. Pour les Beaver l'uniforme se compose du polo bleu de notre groupe (disponible au Dachsen-Shop pour tous nos membres) ainsi que du foulard. Notre **foulard**, signe distinctif des scouts du monde entier, est décerné à chaque nouveau membre lors de la traditionnelle cérémonie des promesses (« Verspriechen ») au début du 2e trimestre.

Les diverses **activités** de notre groupe sont organisées par nos chefs de branches et leurs assistants. En cas de questions relatives au programme ou aux activités des branches, les chefs de branche (chef de colonie, chef de meute, ...) sont vos premiers interlocuteurs. Au niveau du groupe, les chefs se réunissent au sein du conseil des gradés (« Grupperot »). Tout notre staff, les chefs ainsi que les membres du comité et de notre amicale œuvrent à titre purement bénévole.



INFORMATIONS POUR LES PARENTS (2)

Réunions (Versammlungen) : Les scouts passent beaucoup de temps à l'extérieur quelle que soit la météo. Merci d'habiller vos enfants en conséquence et avec des vêtements qui peuvent s'user. Pour des raisons d'organisation interne, les parents sont priés d'avertir le chef de branche à l'avance au cas où leur enfant ne pouvait pas participer à une réunion, de préférence par e-mail, sachant que chaque branche dispose d'une adresse e-mail distincte (cf. tableau [Cheffenekipp](#)).

Sorties, camps et autres activités : afin que votre enfant puisse participer à une activité autre que les réunions hebdomadaires, nous exigeons, en principe, que les représentants légaux nous fournissent leur accord par écrit, par le biais d'une souche d'inscription que vous trouverez dans le DixDixDax, en annexe à la convocation à l'activité en question. Il est donc impératif de renvoyer cette souche dûment complétée à notre adresse officielle ou de la remettre au chef de branche avant l'expiration du délai d'inscription imparti. Il est également possible d'inscrire votre enfant moyennant e-mail à l'adresse e-mail de la branche en question (beaver@dachsen.lu; wellef@dachsen.lu; ...) ou à celle du groupe pour les activités de groupe (info@dachsen.lu), avant expiration du délai d'inscription, en précisant les prénom et nom de l'enfant, la branche et l'activité concernée. En tout état de cause, même en cas d'inscription en ligne, la souche signée par un représentant légal devra toujours être remise au chef de branche au plus-tard au rendez-vous le jour du départ. Nous nous réservons expressément le droit de refuser toute participation en cas d'inscription tardive ou de non-remise de la souche susmentionnée !

En principe, les **frais de participation** sont à régler avant l'activité, moyennant versement sur le compte LU44 0019 7155 3785 8000 des Dippecher Dachsen. Le virement doit indiquer certaines mentions, à savoir les prénom et nom du participant, le nom de l'activité et la branche. En cas de virement unique pour plusieurs activités ou plusieurs participants, il est indispensable que vous indiquiez en détail ces informations, faute de quoi il nous sera impossible de faire un suivi des paiements. Le paiement des frais de participation ne vaut pas inscription ! La remise d'une souche est indispensable.

Les membres de notre conseil des gradés sont à votre disposition avant et après les activités pour répondre à vos questions et pour recueillir vos suggestions.
À tous, chers membres, je vous souhaite une passionnante année, remplie de joie et d'aventures, au sein de notre groupe et je compte sur une collaboration active de tous les parents.

Pour le conseil des gradés,
Daniel Monville



FICHE DE SANTÉ INDIVIDUELLE

Chers membres,

Pour des raisons de sécurité, notre fédération exige que chaque membre remet une fiche médicale dûment complétée (par un représentant légal en cas de minorité) au début de chaque année scout.

La remise d'une fiche médicale pour chaque enfant est une condition essentielle pour la participation à toute activité de notre groupe ou de la FNEL.

Nous vous prions de nous remettre la/les fiche(s) médicale(s) pour le 31 octobre 2024 au plus tard.

Cette fiche a pour objectif d'être au plus près de votre enfant/de vous-même en cas de nécessité. Elle sera un appui pour les responsables scouts ou le personnel soignant en cas de besoin. Il est essentiel que les renseignements que vous fournissez soient complets, corrects et à jour au moment des activités concernées.

Fiche de santé individuelle

À compléter par les parents au début de chaque année scout et avant le camp.

Dépêcheur Dachsen : 20, rue des Etoiles L-4994 Schweller
info@dachsen.lu

Identité du participant

Prénom : _____ Nom : _____
Né(e) le /M/Année : _____
N°s Rue : _____ Loc/SM : _____
Code postal : _____ Tel / GSM : _____
E-mail : _____

Représentant(s) légal(s)

1. Nom, Adresse : _____
Lien de parenté : _____
E-mail : _____ Tel / GSM : _____

2. Nom, Adresse : _____
Lien de parenté : _____
E-mail : _____ Tel / GSM : _____

Médecin(s) traitant(s)

1. Nom, Adresse : _____
E-mail : _____ Tel / GSM : _____

2. Nom, Adresse : _____
E-mail : _____ Tel / GSM : _____

Informations confidentielles concernant la santé du participant
Le participant peut-il prendre part aux activités proposées ? (sports, excursions, jeux, matériel...) OUI / NON
Raison d'une éventuelle non-participation : _____

Il y a eu des événements médicaux spécifiques importants à connaître pour le bon déroulement de l'activité du camp ?
Les : problèmes cardiaques, épilepsie, asthme, diabète, mal des transports, épilepsie, troubles du sommeil, allergies cutanées,
handicap moteur ou mental... Indiquez le fréquence, la gravité et les actions à mettre en œuvre pour les éviter et/ou y faire face.

Quelles sont les maladies ou les interventions médicales qu'a dû subir le participant ? (+ années respectives) (toux, grippe, appendicite, ...)

fnel scouts & guides www.fnel.lu / T. +352 74 489 000

Vous trouvez les fiches médicales sur
dachsen.lu/downloads



MATERIALSLËSCHT

- Eventuell **Medikamenter** mat der **Doséierung** wgl. de Cheffen um Depart matginn.
- All d'Saache mat dem **Numm** kennzeechnen.
- Paakt d'Material an **ee Scoutsrucksak**. Dat erlaabt et de Kanner hir Saache méi einfach bei den Home an zeréck ze droen.
- **Séissegkeeten a Wäertsache bliwen doheim!**

Wat brauch ech fir e Camp?

- Schlofsak
- Carry-Mat
- Pyjama
- Petzi & Këssen
- Gamell
- Besteck
- Becher
- Kichenduch
- Foulard
- Uniform
- frësch Ënnerwäsch & Strëmp
- stoffe Sak fir déi al Ënnerwäsch
- déck Schong
- Schlappen
- Zännbiischt & Zännseef
- Läppchen
- Seef & Shampoing
- Deo
- Hand- & Buedduch
- Kämmbiischt
- Schwammbox / Maillot

- opgelueden Täscheluucht
- mat Waasser gefüllte Bidon
- dem Wëllefche seng 5 Saachen / Scoutsbichelchen
- Täschemesser
- Identitéitskaart / Pass
- Handy & Chargeur
- klenge Täschegeld (5 – 10€)
- klenge Rucksak (z.B. fir an d'Schwemm)

Jee no Wiederkonditiounen:

- T-Shirten / Pulloveren
- kuerz / laang Boxen
- Kap
- Sonnecrème
- Sonnebrëll
- Reejackett
- waasserdicht Box
- waarm Jackett
- Mutz
- Schal
- Händschen

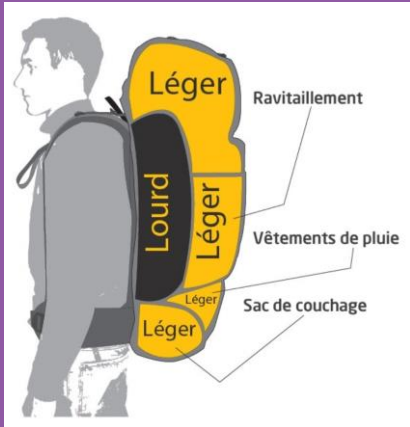



LISTE DE MATÉRIEL

- D'éventuels **médicaments** ainsi que les indications de **posologie** sont à remettre aux chefs avant le départ.
- Indiquez le **nom** sur toutes les affaires.
- Rangez le matériel dans **un sac à dos scout**. Ceci permettra aux enfants de transporter plus facilement leurs affaires pendant le trajet vers le home et le retour.
- **Les sucreries et les objets de valeur restent à la maison !**

Qu'est-ce qu'il me faut pour un camp ?

- Sac de couchage
- Carry-Mat
- Pyjama
- Peluche & coussin
- Gamelle
- Couverts
- Gobelet
- Serviette
- Foulard
- Uniforme
- Sous-vêtements & chaussettes de rechange
- Sac en tissu pour les sous-vêtements utilisés
- Chaussures de marche
- Pantoufles
- Brosse à dents & dentifrice
- Gant de toilette
- Savon & Shampoing
- Déodorant
- petite & grande serviette de bain
- Peigne
- Maillot de bain

- Torche chargée
- Gourde remplie d'eau
- les 5 affaires du louveteau / Scoutsbichelchen
- Couteau de poche
- Carte d'identité / Passeport
- Portable & chargeur
- petit argent de poche (5 – 10€)
- petit sac à dos (p.ex. pour aller à la piscine)

Dépendant du temps :

- T-shirts / Pull-overs
- Pantalons courts / longs
- Casquette
- Crème solaire
- Lunettes de soleil
- Imperméable
- Pantalon étanche
- Veste chaude
- Bonnet
- Écharpe
- Gants

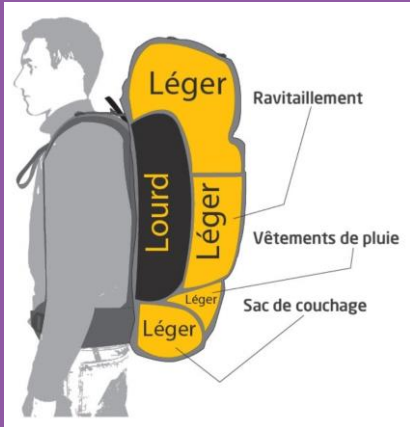



CHEFFENEKIPP 2024

	Beaver	Wëllef	Trupp
Branchëchef	Sarah Passagem	Lisa Krack	Philip Ralinger
Assistanten	Alizée Wagener Clara Duarte Maya Lesch	Anja Barthelmy Ben Bernar Emma Ludwig Lara Krack Marilou Cukier	Alex Muller Emma Passagem Eric Fürst Luca Huberty
E-Mail	beaver@dachsen.lu	wellef@dachsen.lu	trupp@dachsen.lu
	Explorer	Rover	Tembo
Branchëchef	Marilou Cukier	Gilles Backes	Vic Momper
Assistanten	Claude Marson Daniel Monville Lisa Krack Soraia Passagem	Claude Marson	Chris Backes Claude Marson Gilles Backes
E-Mail	explorer@dachsen.lu	rover@dachsen.lu	tembo@dachsen.lu
Gruppechef	Daniel Monville		info@dachsen.lu
Adjointe	Soraia Passagem		
Tresorier	Mark Monville		tresorerie@dachsen.lu
President	Yves Monville		comite@dachsen.lu



ASSEMBLÉES GÉNÉRALES

2024

Chers membres, chers parents, chers amis scouts,

Par la présente nous vous invitons cordialement à assister aux assemblées générales de l'association Dippecher Dachsen a.s.b.l. et de l'association Amicale Dippecher Dachsen a.s.b.l. qui se tiendront successivement

**le 5 novembre 2024 à 19:00 heures au
Scoutshome J. Norbert Arend, 19 rue des Écoles à Schouweiler**

pour discuter et voter sur les points suivants de l'Ordre du jour :



ASSEMBLÉES GÉNÉRALES

2024

Amicale Dippecher Dachsen a.s.b.l.

1. Allocution de bienvenue du président
2. Rapport du secrétaire
3. Compte rendu de la situation financière
4. Rapport des réviseurs de caisse
5. Approbation des comptes de l'exercice 2023-2024
6. Décharge du comité et des réviseurs de caisse
7. Élection des nouveaux réviseurs de caisse
8. Élection des membres du comité
9. Divers

Les actes de candidature pour le comité de l'Amicale sont à faire jusqu'au 2 novembre 2024 par e-mail à amicale@dachsen.lu.

Dippecher Dachsen a.s.b.l.

1. Allocution de bienvenue du président
2. Rapport du secrétaire
3. Compte rendu des activités de l'exercice 2023-2024 par le chef de groupe et les chefs de branches
4. Compte rendu de la situation financière
5. Rapport des réviseurs de caisse
6. Approbation des comptes de l'exercice 2023-2024
7. Décharge du comité et des réviseurs de caisse
8. Élection de 2 réviseurs de caisse
9. Fixation de la cotisation annuelle
10. Élection des membres du comité
11. Divers

Les actes de candidature pour le comité des Dippecher Dachsen sont à faire jusqu'au 2 novembre 2024 par e-mail à comite@dachsen.lu.

Comme le veut la tradition, un verre de l'amitié sera offert par le groupe.

Meilleures salutations scoutes



CANDIDATURE

2024

à renvoyer avant le 2 novembre 2024

Le / la soussigné(e)

Téléphone

E-mail

Adresse

pose par la présente sa candidature à un poste du comité de l'association

Amicale Dippecher Dachsen a.s.b.l.

Dippecher Dachsen a.s.b.l.

pour l'exercice 2024–2025 (assemblée générale du 5 novembre 2024).

Date:

Signature:

DIPPECHER DACHSEN



SCOUTEN A GUIDEN
AUS DER GEMENG DIPPECH



MIR SINN DOBÄI

13. Oktober 2024

Journée de la
Commémoration Nationale

22. & 23. November
2024

Cactus-Grillen

29. November –
1. Dezember 2024

Chrëschtmaart

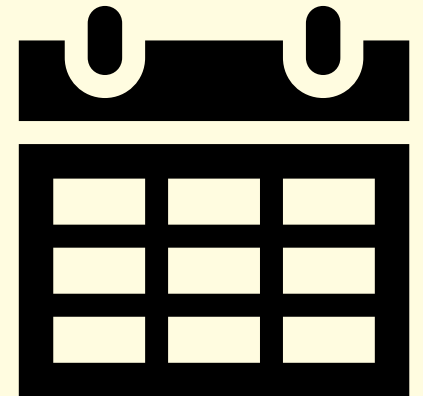



WAT
Weekend

DEPART

Beaver, Wëllef & Trupp:

05.10.2024 um 13:00
Gare Diddeleng-Stad
2, avenue Grande-Duchesse Charlotte
L-3440 Dudelange

Explorer:

→ [Explorermontée](#)

WOU ASS D'AKTIVITÉIT

Home Saint Jean
rue du Mont St Jean
L-3492 Dudelange

RETOUR

06.10.2024 um 15:00
Gare Diddeleng-Stad

PRÄIS

25€, ze iwwerweisen

ASCHREIWUNG

bis den 29.09.2024 per E-Mail un
info@dachsen.lu an d'Souche
um Rendez-vous ofginn

MONTÉE 2024

EN NEIE SCHRATT AM SCOUTSLIEWEN

Léif Dachsen,

Um Ufank vum Scoutsjoer ass et op e Neits un der Zäit fir eng ganz Rei vun iech fir d'Montée an déi nächst Branche ze maachen.

Wat ass d'Montée?

Bei de Scoute si mir all a verschidde Branchen (Altersstufen) opgedeelt. An de Beaver ass ee bis 8 Joer an da geet een an d'Wëllef, da mécht een d'Montée vun de Beaver an d'Wëllef. Mat 11 Joer mécht een d'Montée vun de Wëllef an d'Trupp, mat 14 Joer an d'Explorer, mat 16 Joer an d'Rover, a schliisslech mat 21 gëtt een Tembo.

D'Montée ass ëmmer e ganz wichtege Moment, et huet een d'Ziler vun der aler Branche erreecht an et kann ee bei déi "méi grouss" fir nei Aktivitéiten ze erliewen an nei Ziler unzestriewen.

Well d'Montée just eemol am Joer organiséiert gëtt ass et ganz wichteg, dass all déi Scouten déi d'Branche wiesselen op der Montée dobäi sinn! Natierlech ass awer jiddereen agelueden an opgeruff fir matzegoen!

MATERIAL

Wëllef, Trupp & Explorer: Alles wat ee fir e Weekend brauch, Carry-Mat, dem Wieder ugepasste Kleeder

Beaver: dem Wieder ugepasste Kleeder, kleng Rucksak mat Bidon

SOUCHE: GRUPP - MONTÉE 2024

NOM DE L'ACTIVITÉ

Montée 2024

OÙ SE DÉROULE L'ACTIVITÉ

Home Saint Jean
rue du Mont St Jean
L-3492 Dudelange

DÉPART

05.10.2024 à 13:00
Gare Dudelange-Ville
2, avenue Grande-Duchesse Charlotte
L-3440 Dudelange

RETOUR

06.10.2024 à 15:00
Gare Dudelange-Ville

PRIX

25€ à virer au compte des Dippecher
Dachsen LU44 0019 7155 3785 8000

Je soussigné(e)

permets à mon/mes enfant(s)

de participer à l'activité.

Remarques :

Date :

Signature :

Inscription jusqu'au 29.09.2024 par mail
à info@dachsen.lu.

Cette souche est à remettre sur le lieu du rendez-vous.



WAT

Sortie

DEPART

16.11.2024 um 14:00
beim Scoutshome

WOU ASS D'AKTIVITÉIT

beim Scoutshome

RETOUR

16.11.2024 um 20:00
beim Scoutshome

PRÄIS

gratis

ASCHREIWUNG

bis den 13.11.2024 per E-Mail un
beaver@dachsen.lu an d'Souche
um Rendez-vous ofginn

TEAMBUILDING

TEAMWORK, DREAMWORK!

Moie léif Beaver,

Heimat gitt dir agelueden op
e spannend Abenteuer als Team. Dir
musst alleguerten zesumme schaffe
fir un äert Zil ze kommen. Mir géifen eis
mega freeë wann dir iech umellt.
Zesumme si mir staark!



MATERIAL:

Dem Wieder ugepasste Kleeder, Kuerf mat Bidon, Gamelle

SOUCHE: BEAVER - TEAMBUILDING

NOM DE L'ACTIVITÉ

Teambuilding

OÙ SE DÉROULE L'ACTIVITÉ

au Home scout

DÉPART

16.11.2024 à 14:00

au Home scout

RETOUR

16.11.2024 à 20:00

au Home scout

PRIX

gratuit

Je soussigné(e)

permets à mon/mes enfant(s)

de participer à l'activité.

Remarques :

Date :

Signature :

Inscription jusqu'au 13.11.2024 par mail
à beaver@dachsen.lu.

Cette souche est à remettre sur le lieu du rendez-vous.



WAT

Versammlung

DEPART

21.12.2024 um 14:00
um Barthelmyshaff

WOU ASS D'AKTIVITÉIT

Barthelmyshaff
231, route des Trois Cantons
L-4972 Dippach

RETOUR

21.12.2024 um 16:00
um Barthelmyshaff

PRÄIS

gratis

ASCHREIWUNG

bis den 19.12.2024 per E-Mail un
beaver@dachsen.lu an d'Souche
um Rendez-vous ofginn

VISITT BEIM BAUERENHAFF

MIR ENTDECKEN D'DÉIEREWELT!

Hallo Beaver,

De Bibu huet iech invitéiert op de Bauerenhaff ze kommen!

Mir hoffen dass dir him de Wonsch kënnst erfëllen.

Sidd alleguer voller Motivatioun a Freed dobäi.

Lénks Patt

MATERIAL

Dem Wieder ugepasste Kleeder, Waasserfläsch



SOUCHE: BEAVER - BAUERENHAFF

NOM DE L'ACTIVITÉ

Visitt beim Bauerenhaff

OÙ SE DÉROULE L'ACTIVITÉ

Barthelmyshaff

231, route des Trois Cantons

L-4972 Dippach

DÉPART

21.12.2024 à 14:00

au Barthelmyshaff

RETOUR

21.12.2024 à 16:00

au Barthelmyshaff

PRIX

gratuit

Je soussigné(e) [REDACTED]

permets à mon/mes enfant(s)

[REDACTED]
de participer à l'activité.

Remarques : [REDACTED]

Date : [REDACTED]

Signature : [REDACTED]

Inscription jusqu'au 19.12.2024 par mail
à beaver@dachsen.lu.

Cette souche est à remettre sur le lieu du rendez-vous.



WAT
Sortie

DEPART

28.09.2024 um 14:00
Beetebuenger Gare
2, place de la Gare
L-3260 Bettembourg

WOU ASS D'AKTIVITÉIT

Parc Merveilleux
199, route de Mondorf
L-3260 Bettembourg

RETOUR

28.09.2024 um 18:00
Beetebuenger Gare

PRÄIS
gratis

ASCHREIWUNG

bis den 19.09.2024 per E-Mail un
beaver@dachsen.lu oder
wellef@dachsen.lu an d'Souche
um Rendez-vous ofginn

PARC MERVEILLEUX

KANNERFEST

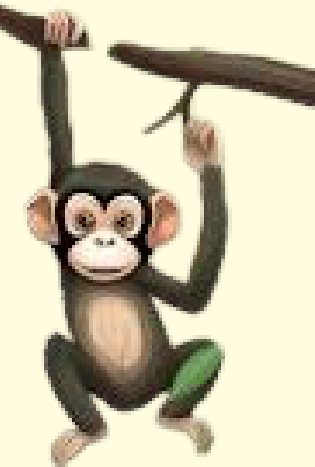

Léif Wëllef a Beaver,

Wéi d'lescht Joer ass och rëm dëst Joer d'Kannerfest am Parc Merveilleux, wou dir all häerzlech ageluude sidd mat eis dohinner ze goen. Mir freeën eis.

Lenks Patt,
Är Cheffen

MATERIAL

Dem Wieder ugepasste Kleeder, kleng Rucksak mat Bidon



SOUCHE: BEAVER + WËLLEF - SORTIE

NOM DE L'ACTIVITÉ

Parc Merveilleux

OÙ SE DÉROULE L'ACTIVITÉ

Parc Merveilleux

199, route de Mondorf

L-3260 Bettembourg

DÉPART

28.09.2024 à 14:00

Gare de Bettembourg

2, place de la Gare

L-3260 Bettembourg

RETOUR

28.09.2024 à 18:00

Gare de Bettembourg

PRIX

gratuit

Je soussigné(e) [REDACTED]

permets à mon/mes enfant(s)

[REDACTED]
de participer à l'activité.

Remarques : [REDACTED]
[REDACTED]

Date : [REDACTED]

Signature : [REDACTED]

Inscription jusqu'au 19.09.2024 par mail à
beaver@dachsen.lu ou wellef@dachsen.lu.

Cette souche est à remettre sur le lieu du rendez-vous.



WAT
Camp

DEPART
21.12.2024

WOU ASS D'AKTIVITÉIT
Relais de l'Amitié
1, rue Fernande Brachmond
L-8811 Bildsorf

RETOUR
23.12.2024

PRÄIS
kënnt sou séier wei méiglech no

ASCHREIWUNG
bis de 15.12.2024 per E-Mail un
wellef@dachsen.lu an d'Souche
um Rendez-vous ofginn

WANTERCAMP

MORE INFO COMING SOON

**SAVE
THE DATE**





WAT
Sortie

DEPART
16.11.2024 um 10:00
beim Scoutshome

WOU ASS D'AKTIVITÉIT
an der Stad

RETOUR
16.11.2024 um 17:30
beim Scoutshome

PRÄIS
gratis

ASCHREIWUNG
bis den 10.11.2024 per E-Mail un
trupp@dachsen.lu an d'Souche
um Rendez-vous ofginn

CHEFFENHUNT

Hallo,
Kennt dir de Cheffenhunt schonn?
De Cheffenhunt ass eng Juegd duerch d'Stad, wou d'Scouten d'Cheffe
mat Hëllef vun enger Kaart a Koordinate siche mussen.
Dëst ass awer net sou einfach!

Lénks Patt,
d'Truppecheffen



MATERIAL

Dem Wieder ugepasste Kleeder, Picknick vun Doheim matbréngen

SOUCHE: TRUPP - CHEFFENHUNT

NOM DE L'ACTIVITÉ

Cheffenhunt

OÙ SE DÉROULE L'ACTIVITÉ

en ville

DÉPART

16.11.2024 à 10:00

au Home scout

RETOUR

16.11.2024 à 17:30

au Home scout

PRIX

gratuit

Je soussigné(e)

permets à mon/mes enfant(s)

de participer à l'activité.

Remarques :

Date :

Signature :

Inscription jusqu'au 10.11.2024 par mail
à trupp@dachsen.lu.

**Cette souche est à remettre sur le lieu du
rendez-vous.**



WAT
Camp

DEPART
02.01.2025 um 9:00
op der Dippech-Reckenger Gare

WOU ASS D'AKTIVITÉIT
Miersch

RETOUR
05.01.2025 um 11:00
op der Dippech-Reckenger Gare

PRÄIS
50€, ze iwwerweisen

ASCHREIWUNG
bis den 23.12.2024 per E-Mail un
trupp@dachsen.lu an d'Souche
um Rendez-vous ofginn

GAME SHOW

Hallo,
An eiser Game Show triede couragéiert Scouten aus allen Ecke vun der Gemeng un fir spannend Erausfuerderungen a Rätselen ze léisen. All Kand huet seng eege Fäegkeeten déi hinnen hëllefen, déi kniwweleg Aufgaben ze meeschteren.

Lénks Patt,
d'Truppecheffen

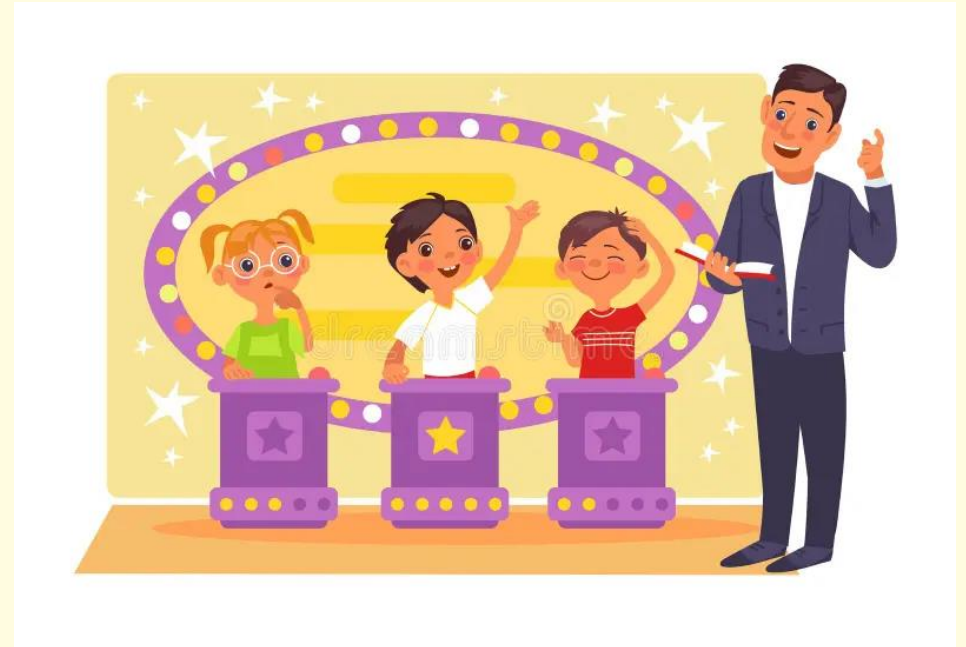

MATERIAL

Alles wat ee fir ee Camp brauch, Schlofsak, dem Wieder ugepasste Kleeder,
1 schicken Outfit

SOUCHE: TRUPP - GAME SHOW

NOM DE L'ACTIVITÉ

Game Show

OÙ SE DÉROULE L'ACTIVITÉ

Mersch

DÉPART

02.01.2025 à 9:00

Gare de Dippach-Reckange

RETOUR

5.01.2025 à 11:00

Gare de Dippach-Reckange

PRIX

50€ à virer au compte des Dippecher
Dachsen LU44 0019 7155 3785 8000

Je soussigné(e) [REDACTED]

permets à mon/mes enfant(s)

[REDACTED]
de participer à l'activité.

Remarques : [REDACTED]
[REDACTED]

Date : [REDACTED]

Signature : [REDACTED]

Inscription jusqu'au 23.12.2024 par mail
à trupp@dachsen.lu.

Cette souche est à remettre sur le lieu du rendez-vous.



WAT
Camp

DEPART
04.10.2024 um 19:00
beim Scoutshome

WOU ASS D'AKTIVITÉIT
Iwwerraschung

RETOUR
06.10.2024 um 15:00
Gare Diddeleng-Stad
2, avenue Grande-Duchesse Charlotte
L-3440 Dudelange

PRÄIS
25€, ze iwwerweisen

ASCHREIWUNG
bis den 29.09.2024 per E-Mail un
explorer@dachsen.lu an
d'Souche um Rendez-vous
ofginn

EXPLORERMONTÉE

Léiwe Guide, Léiwe Scout

Elo ass et souwäit, bass du prett en neit Kapitel an dengem Scoutsliewen ze starten, iwwert dech eraus ze wuessen an dech selwer ze challengen?

Da kommt op deng Explorer-Montée an erlieft en erfollegräichen an amusanten Owend, dëst villäicht fir déi eng méi wéi déi aner ;)

Fills du dech bereet däi Programm selwer an d'Hand ze huelen? Da mell dech un!

PS: Et gött keen Owesessen, kommt also mat vollem Mo

Lénks Patt
D'Explorer-Cheffen

MATERIAL

Dem Wieder ugepasste Kleeder, alles wat ee fir ee Camp brauch

SOUCHE: EXPLORERMONTÉE

NOM DE L'ACTIVITÉ

Explorer-Montée

OÙ SE DÉROULE L'ACTIVITÉ

Surprise

DÉPART

04.10.2024 à 19:00

au Home scout

RETOUR

06.10.2024 à 15h00

Gare Dudelange-Ville

2, avenue Grande-Duchesse Charlotte

L-3440 Dudelange

PRIX

25€ à virer au compte des Dippecher

Dachsen LU44 0019 7155 3785 8000

Je soussigné(e) [REDACTED]

permets à mon/mes enfant(s)

[REDACTED]
de participer à l'activité.

Remarques : [REDACTED]
[REDACTED]

Date : [REDACTED]

Signature : [REDACTED]

Inscription jusqu'au 29.09.2024 par mail
à explorer@dachsen.lu.

Cette souche est à remettre sur le lieu du rendez-vous.



HALLOWEEN SORTIE

WAT
Sortie

DEPART
19.10.2024 um 16:00
Scoutshome

WOU ASS D'AKTIVITÉIT
Schuller / Dippech

RETOUR
19.10.2024 um 22h00
Scoutshome

PRÄIS
8€, ze iwwerweisen

ASCHREIWUNG
bis den 12.10.2024 per E-Mail un
explorer@dachsen.lu an
d'Souche um Rendez-vous
ofginn

Mell dech un SOSS ...

MATERIAL
Täschmesser, eng gruuuseleg Verkleedung



SOUCHE: EXPLORER - HALLOWEEN SORTIE

NOM DE L'ACTIVITÉ

Halloween Sortie

OÙ SE DÉROULE L'ACTIVITÉ

Scoutshome

DÉPART

19.10.2024 à 16:00

Home Scout

RETOUR

19.12.2024 à 22:00

Home Scout

PRIX

8€ à virer au compte des Dippecher
Dachsen LU44 0019 7155 3785 8000

Je soussigné(e) [REDACTED]

permets à mon/mes enfant(s)

[REDACTED]
de participer à l'activité.

Remarques : [REDACTED]
[REDACTED]

Date : [REDACTED]

Signature : [REDACTED]

Inscription jusqu'au 12.10.2024 par mail
à explorer@dachsen.lu.

Cette souche est à remettre sur le lieu du rendez-vous.



WAT

Sortie

DEPART

02.11.2024 um 14:00
beim homeFNEL

WOU ASS D'AKTIVITÉIT

homeFNEL
61A, rue de Trèves
L-2630 Luxembourg

RETOUR

02.11.2024 um 21:00
beim homeFNEL

PRÄIS

12€, ze iwwerweisen

ASCHREIWUNG

bis den 22.10.2024 per E-Mail un
explorer@dachsen.lu an
d'Souche um Rendez-vous
ofginn



KACHDUELL

VUN DER FNEL

Léif Explorer,

A kleng Gruppe kacht dir zesammen zu engem bestëmmten Thema mat dem Zil dee perfekte Menü ze preparéieren. Dëse gëtt dann enger onofhängeger Jury presentéiert. Nëmme déi bescht kënnen d'Kachduell gewannen.

Lénks Patt, d'Explorer-Cheffen

MATERIAL

Gamell, Bidon, dem Wieder ugepasste Kleeder



SOUCHE: EXPLORER - KACHDUELL

NOM DE L'ACTIVITÉ

Explorer-Kachduell

OÙ SE DÉROULE L'ACTIVITÉ

homeFNEL

61A, rue de Trèves

L-2630 Luxembourg

DÉPART

02.11.2024 à 14:00

au homeFNEL

RETOUR

02.11.2024 à 21:00

au homeFNEL

PRIX

12€ à virer au compte des Dippecher
Dachsen LU44 0019 7155 3785 8000

Je soussigné(e) [REDACTED]

permets à mon/mes enfant(s)

[REDACTED]
de participer à l'activité.

Remarques : [REDACTED]
[REDACTED]

Date : [REDACTED]

Signature : [REDACTED]

Inscription jusqu'au 22.10.2024 par mail
à explorer@dachsen.lu.

**Cette souche est à remettre sur le lieu du
rendez-vous.**



WAT
Sortie

DEPART
18.10.2024 um 19:30

WOU ASS D'AKTIVITÉIT
Home Bei den Aigles
30, montée des Tilleuls
L-2621 Luxembourg

RETOUR
18.10.2024 um 22:00

PRÄIS
15€ (fir 1 lessen an 1 Gedréns)
ze iwërweisen op de Kont
FNEL Scouten Programme
LU95 0030 0457 4525 6000
mat der Mentioun
"Rover Raclette - Numm - Grupp"

ASCHREIWUNG
bis den 13.10.2024 iwwert dëse
Link:
forms.gle/t6yEqUqXTfpRpmLh7

FNEL ROVER-RACLETTE

Ooo ee Schwäizer ...

Déi bescht Raclettesatmosphär fënns de dëst Joer erëm bei eis.

Komm op e gemittlechen Owend mat all denge Scoutsfrënn aus der
ganzer FNEL!

Du brauchst just gutt Laun an en eidele Mo.

Mir freeën eis schonn,

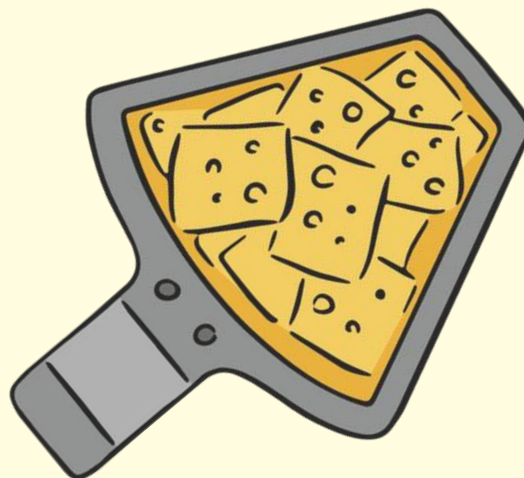

d'Roverekipp vun der FNEL



TEMBO KEELENTOURNOI 2024

VUN DER FNEL

WAT
Sortie

DEPART
04.10.2024 um 18:00
Centre National de Jeux de Quilles

WOU ASS D'AKTIVITÉIT
Centre National de Jeux de Quilles
52, rue Pierre Hamer
L-4737 Pétange

RETOUR
04.10.2024 géint 23:00
Centre National de Jeux de Quilles

PRÄIS
25€, op der Plaz ze bezuelen

ASCHREIWUNG
bis den 28.09.2024 am Tembo-
Chatgrupp oder per E-Mail un
tembo@dachsen.lu. Innerhalb
vum Tembo-Stamm organi-
séieren d'Participanten dann
d'Umeldung bei der FNEL an den
Transport.



Mir invitéieren all Tembo op eisen
traditionelle Keelentournoi!

lessen ass am Präis inclus.

d'Tembo-Ekipp vun der FNEL



SEPTEMBER

		Beaver	Wëllef	Trupp	Explorer	Rover	Tembo	
Sonndeg	1							
Méindeg	2							
Dënschdeg	3							
Mëttwoch	4							
Donneschdeg	5							
Freideg	6							
Samschdeg	7							
Sonndeg	8							
Méindeg	9							
Dënschdeg	10							
Mëttwoch	11							
Donneschdeg	12							
Freideg	13							
Samschdeg	14							
Sonndeg	15							
Méindeg	16							
Dënschdeg	17					Assemblée Générale vun der FNEL virbereeden & encadréieren		
Mëttwoch	18							
Donneschdeg	19							
Freideg	20							
Samschdeg	21	Schnupperversammlung						
Sonndeg	22							
Méindeg	23							
Dënschdeg	24							
Mëttwoch	25							
Donneschdeg	26							
Freideg	27							
Samschdeg	28	Parc Merveilleux		Versammlung	Versammlung			
Sonndeg	29							
Méindeg	30							

Den aktuelle Kalenner fannt Dir online op dachsen.lu/kalenner.



OKTOBER

		Beaver	Wëllef	Trupp	Explorer	Rover	Tembo	
Dënschdeg	1							
Mëttwoch	2							
Donneschdeg	3							
Freideg	4				Explorermontée		Keelenowend	
Samschdeg	5	Montée						
Sonndeg	6	Montée						
Méindeg	7							
Dënschdeg	8							
Mëttwoch	9							
Donneschdeg	10							
Freideg	11							
Samschdeg	12	Versammlung		Versammlung	Versammlung			
Sonndeg	13	Journée de la Commémoration Nationale						
Méindeg	14							
Dënschdeg	15							
Mëttwoch	16							
Donneschdeg	17							
Freideg	18					Raclette		
Samschdeg	19	Versammlung	Versammlung	Versammlung	Halloween-Sortie			
Sonndeg	20							
Méindeg	21							
Dënschdeg	22							
Mëttwoch	23							
Donneschdeg	24							
Freideg	25							
Samschdeg	26					Mexiko-Owend		
Sonndeg	27							
Méindeg	28							
Dënschdeg	29							
Mëttwoch	30							
Donneschdeg	31							

Den aktuelle Kalenner fannt Dir online op dachsen.lu/kalenner.



NOVEMBER

		Beaver	Wëllef	Trupp	Explorer	Rover	Tembo
Freideg	1						
Samschdeg	2				Kachduell		
Sonndeg	3						
Méindeg	4						
Dënschdeg	5	Assemblée Générale					
Mëttwoch	6						
Donneschdeg	7						
Freideg	8						
Samschdeg	9	Versammlung	Versammlung	Versammlung	Versammlung		
Sonndeg	10						
Méindeg	11						
Dënschdeg	12						
Mëttwoch	13						
Donneschdeg	14						
Freideg	15						
Samschdeg	16	Teambuilding-Sortie	Versammlung	Cheffenhunt-Sortie	Versammlung		
Sonndeg	17						
Méindeg	18						
Dënschdeg	19						
Mëttwoch	20						
Donneschdeg	21						
Freideg	22	Cactus-Grillen					
Samschdeg	23	Cactus-Grillen					
Sonndeg	24	Versammlung		Versammlung	Versammlung		
Méindeg	25						
Dënschdeg	26						
Mëttwoch	27						
Donneschdeg	28						
Freideg	29	Chrëschtmaart					
Samschdeg	30	Kleeschen	Kleeschen	Kleeschen			
		Chrëschtmaart					

Den aktuelle Kalenner fannt Dir online op dachsen.lu/kalenner.



DEZEMBER

		Beaver	Wëllef	Trupp	Explorer	Rover	Tembo
Sonndeg	1	Chrëschtmaart					
Méindeg	2						
Dënschdeg	3						
Mëttwoch	4						
Donneschdeg	5						
Freideg	6						
Samschdeg	7	Versammlung	Versammlung	Versammlung	Versammlung		
Sonndeg	8						
Méindeg	9						
Dënschdeg	10						
Mëttwoch	11						
Donneschdeg	12						
Freideg	13						
Samschdeg	14	Versammlung	Versammlung	Versammlung	Versammlung		
Sonndeg	15						
Méindeg	16						
Dënschdeg	17						
Mëttwoch	18						
Donneschdeg	19						
Freideg	20						
Samschdeg	21	Visitt beim Bauerenhaff	Wantercamp				
Sonndeg	22					Chrëscht patt op der Rhum	
Méindeg	23						
Dënschdeg	24						
Mëttwoch	25						
Donneschdeg	26						
Freideg	27						
Samschdeg	28					Wanterweekend	
Sonndeg	29						
Méindeg	30						
Dënschdeg	31						

Den aktuelle Kalenner fannt Dir online op dachsen.lu/kalenner.



JANUAR

		Beaver	Wëllef	Trupp	Explorer	Rover	Tembo
Mëttwoch	1						
Donneschdeg	2			Game Show Camp			
Freideg	3						
Samschdeg	4						
Sonndeg	5						

Den aktuelle Kalenner fannt Dir online op dachsen.lu/kalenner.

Cheffecamp 2024 zu Diddeleng



Wëllef-Sortie mat de Wiselen





ROVERWAY 2024

AN NORWEGEN

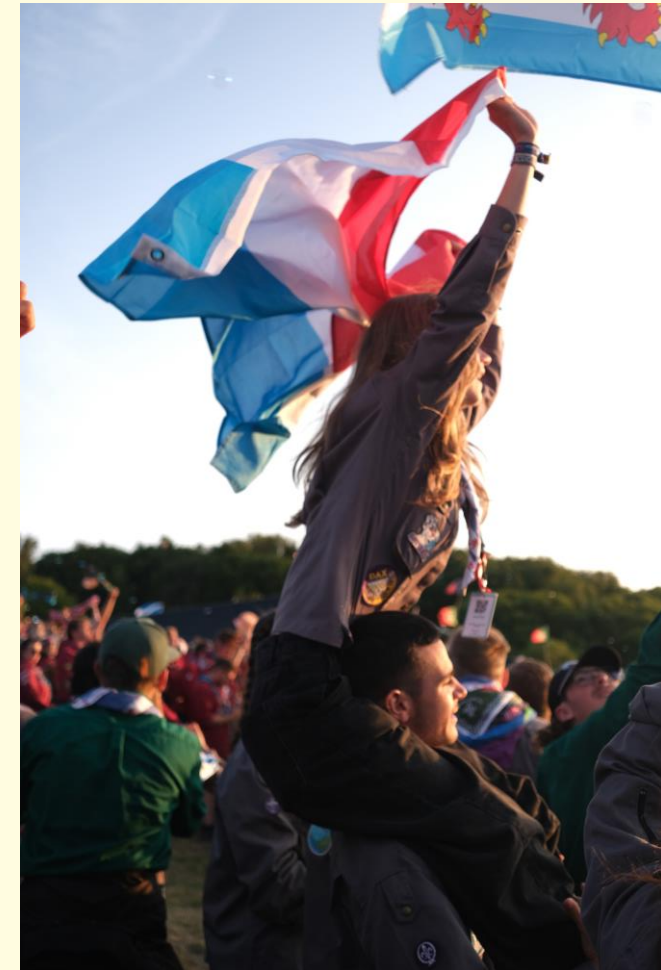



SUMMERCAMP AN HOLLAND

MAT DE PANTHEREN





SUMMERCAMP AN HOLLAND

MAT DE PANTHEREN

